V30-534-G

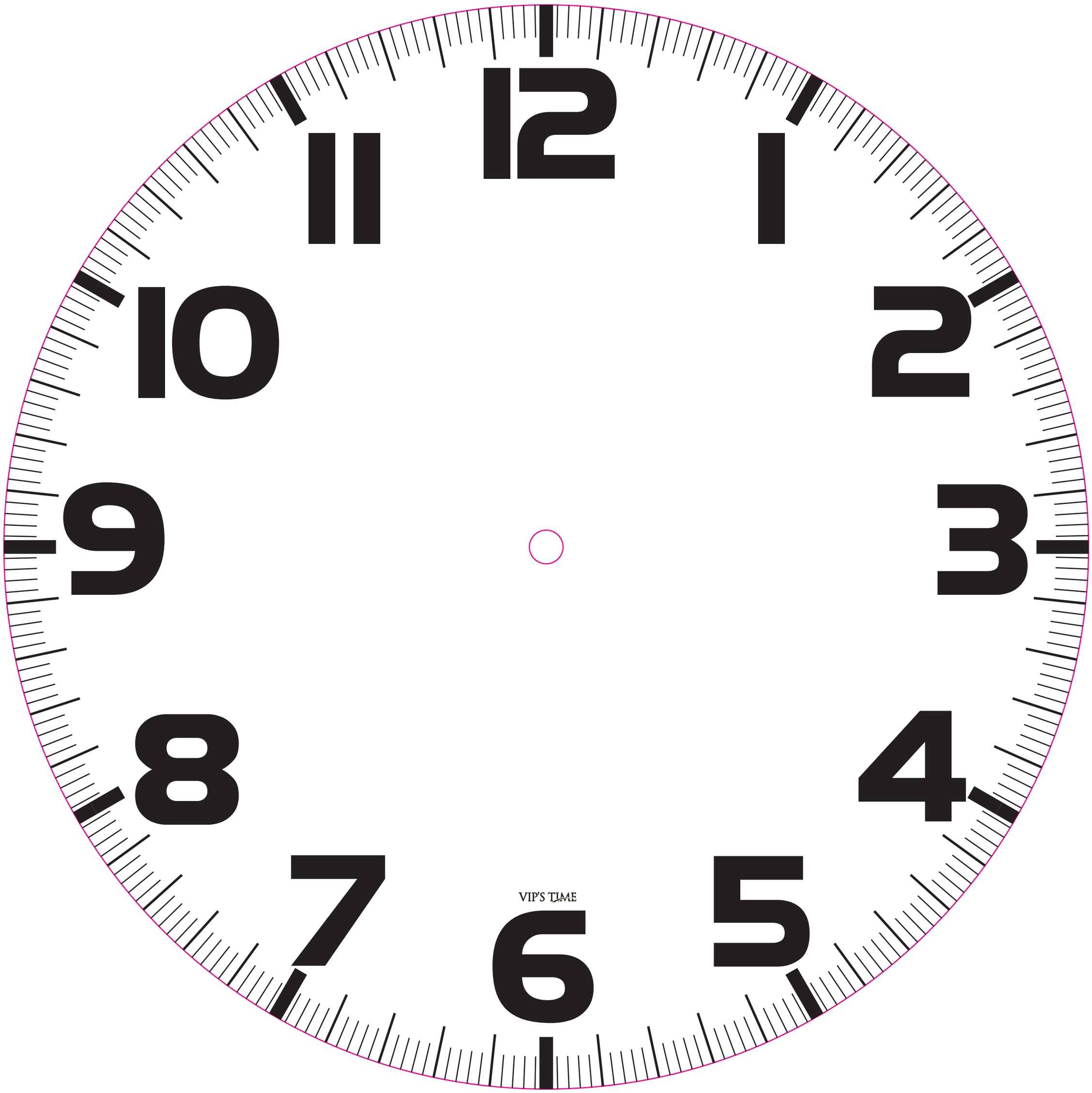

Kırmızı ile belirtilen çizgiler bıçak kesim çizgileridir. Baskı aşamasında **kırmızı çizgilerin çıkarılması gerekmektedir**. Çalışmalarınızı trase üzerinde hazırladıktan sonra **yüksek çözünürlüklü PDF** formatında yazıları **CONVERTLİ** olarak gönderilmesi rica olunur.